

大渡口区月光小区37栋增设电梯标准层示意图

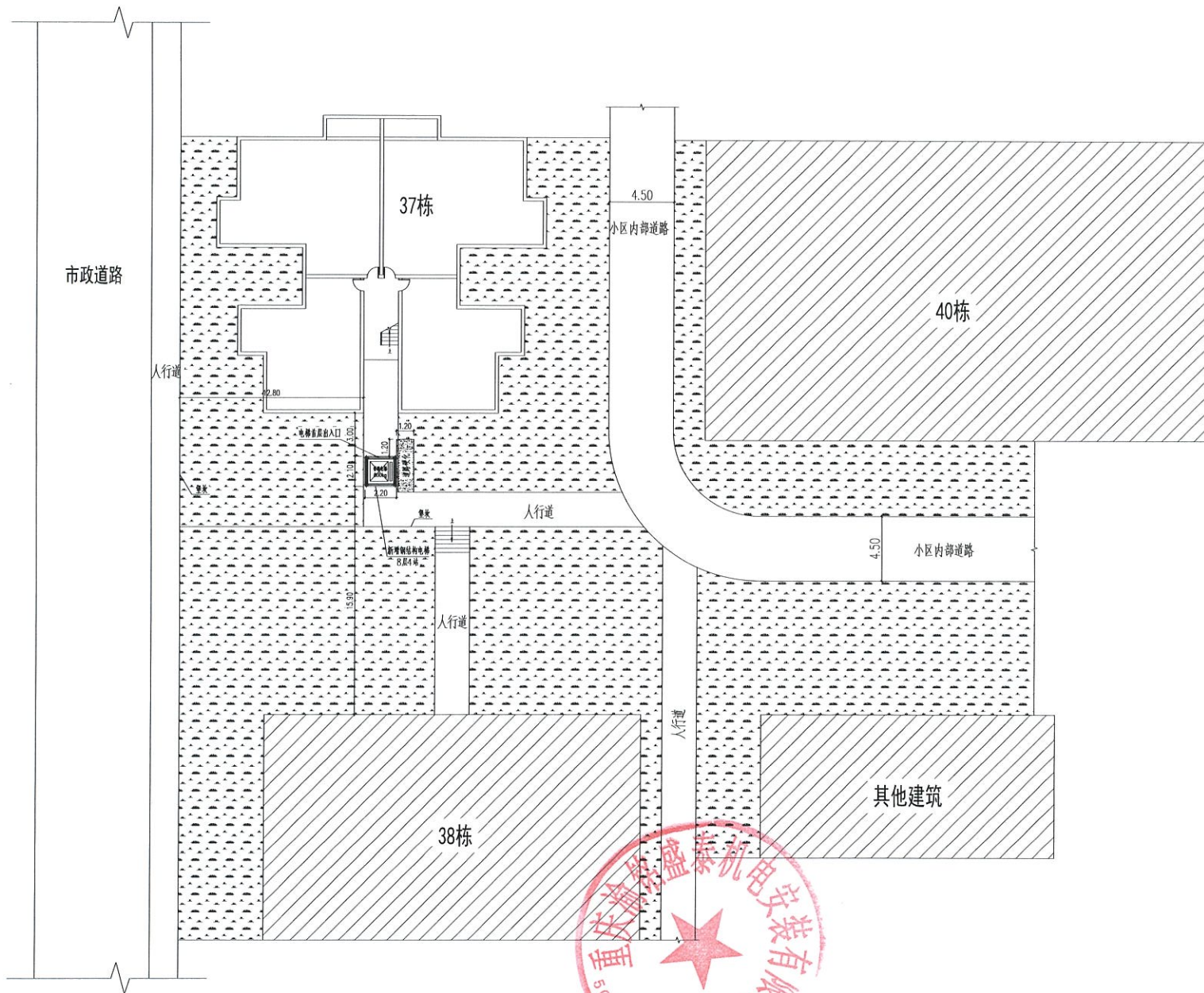

大渡口区月光小区37栋增设电梯一层示意图

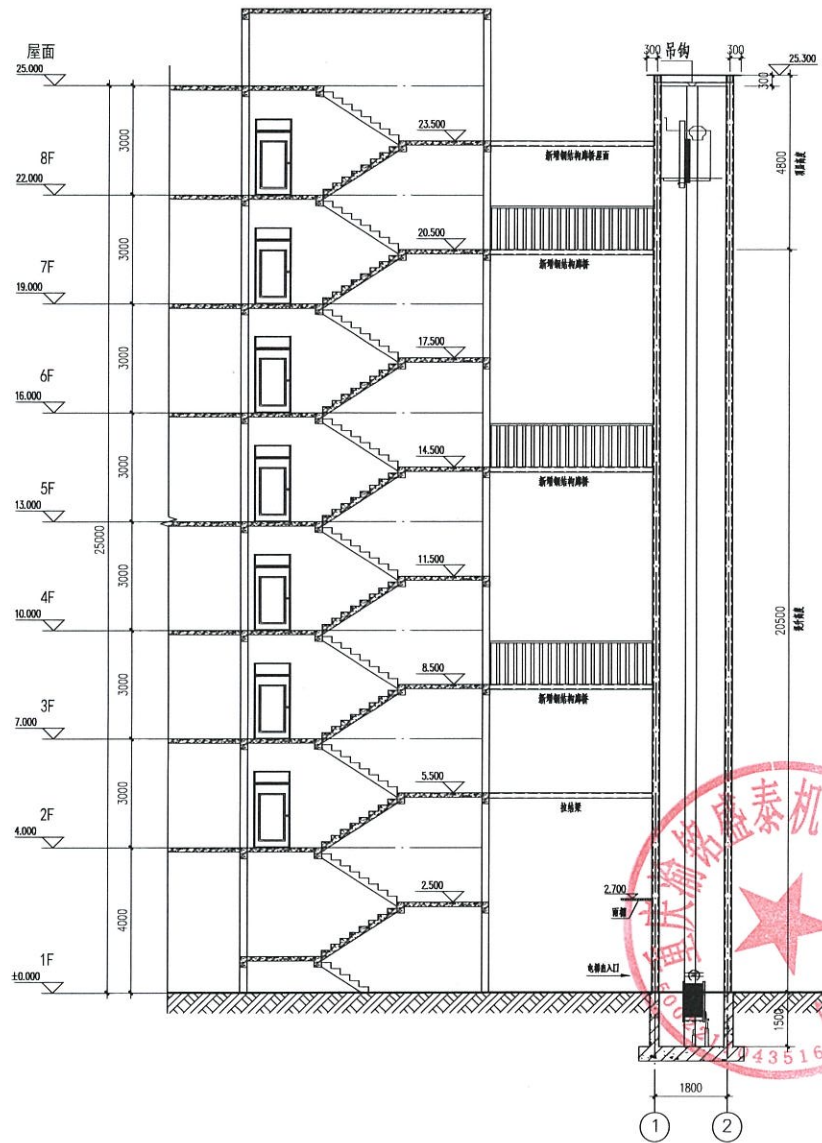

大渡口区月光小区37栋增设电梯剖面图

# 既有住宅增设电梯现场踏勘意见表

时间：2025年9月16日

地点：月光小区37栋

| 主管部门                     | 初步判断是否具备增设条件   | 初步判断结论   | 备注   |                       |
|--------------------------|--|--|--|-----------------------|
| 春晖路街道                    |  | <input checked="" type="checkbox"/> 具备<br><input type="checkbox"/> 不具备 | 谢健   |                       |
| 规划自然资源部门                 | 用地占用其他权属用地<br>是 <input type="checkbox"/> 否 <input checked="" type="checkbox"/> | <input checked="" type="checkbox"/> 具备<br><input type="checkbox"/> 不具备 | 增设电梯外立面颜色<br>与主体建筑相协调环境<br>相协调               |                       |
|                          | 用地占用规划道路<br>是 <input type="checkbox"/> 否 <input checked="" type="checkbox"/>   |  |  |                       |
| 住房城乡建设部门                 | 结构安全方面   | <input checked="" type="checkbox"/> 具备<br><input type="checkbox"/> 不具备 | 初勘防火间距与周边楼栋符<br>合要求，须经消防设计审核合<br>格，须设置人行疏散通道 |                       |
|                          | 消防安全方面   |  |  |                       |
| 市场监管部门                   |  | <input checked="" type="checkbox"/> 具备<br><input type="checkbox"/> 不具备 | 需提供施工设计图(蓝图)电子版<br>房屋安全鉴定报告原件一份。             |                       |
| 城市管理部门<br>(涉及占道路、绿<br>地) |  | <input checked="" type="checkbox"/> 具备<br><input type="checkbox"/> 不具备 | 涉及绿需占绿手续<br>李海新. 2025.9.16                   |                       |
| 水电气讯经营单位<br>(涉及管网迁改)     | 电信   | <input type="checkbox"/> 具备<br><input type="checkbox"/> 不具备            | 燃气   | 有低压需<br>重新敷设<br>做保护措施 |
|                          | 移动   |  | 自来水  | 开挖后确认是否<br>开裂         |
|                          | 联通   |  | 电力   | 有低压电缆的敷设              |
|                          | 广电   |  |  |                       |

注：本意见仅作为增设电梯工程是否具备现场条件的初步判断，不作为最终核发有关手续的依据。

# 大渡口区月光小区37栋

## 增设电梯

# 施 工 图

## (建筑、结构专业)

技术审查合格  
按程序报批准后使用  
重庆增策建筑工程施工图审查有限公司



中凰鸣策工程技术(陕西)有限公司

ZHONGHUANG MINGCE ENGINEERING TECHNOLOGY (SHAANXI) Co., Ltd

建筑行业(建筑工程)乙级\市政行业(排水工程、道路工程)乙级\风景园林乙级 A261155061







|             |             |             |             |
|-------------|-------------|-------------|-------------|
| 电 (ELECT.)  | 电 (ELECT.)  | 电 (ELECT.)  | 电 (ELECT.)  |
| 图 (DRAWING) | 图 (DRAWING) | 图 (DRAWING) | 图 (DRAWING) |
| 图 (DRAWING) | 图 (DRAWING) | 图 (DRAWING) | 图 (DRAWING) |
| 图 (DRAWING) | 图 (DRAWING) | 图 (DRAWING) | 图 (DRAWING) |

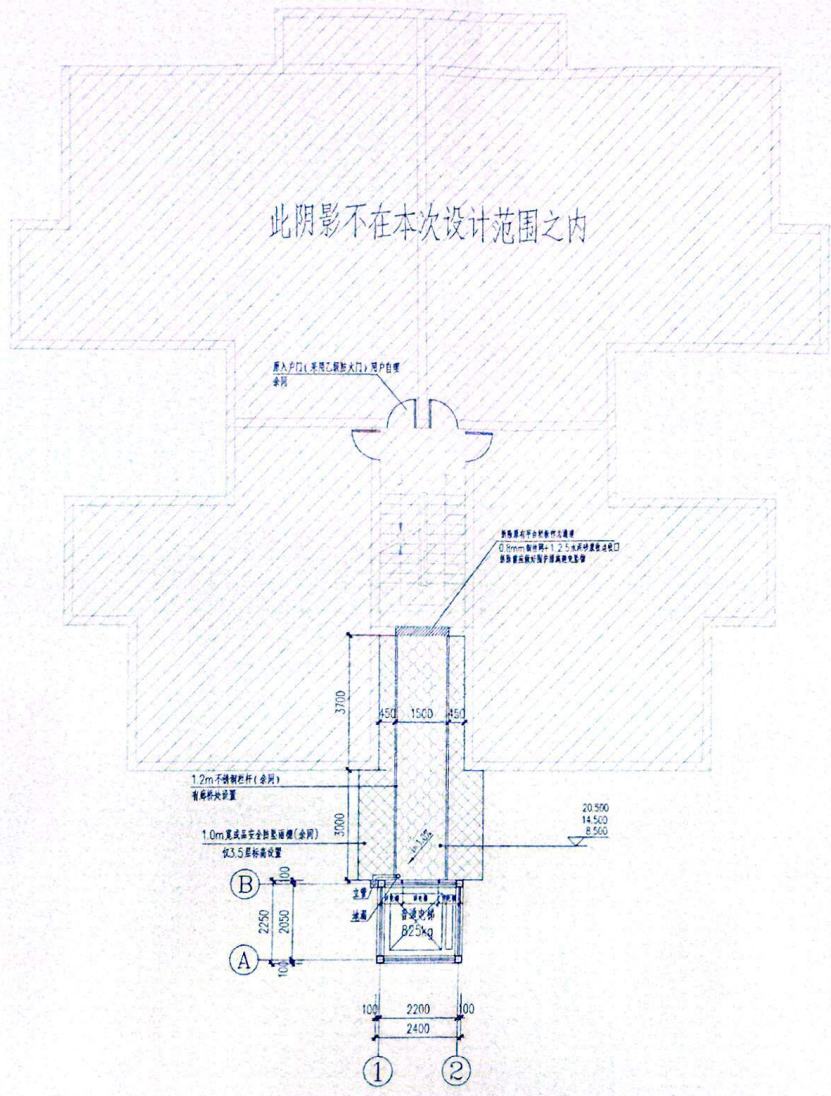

三~八层平面布置图 1:100

排水立管为PVC150管  
 本层建筑面积 10.43m<sup>2</sup>  
 总建筑面积 58.29m<sup>2</sup>

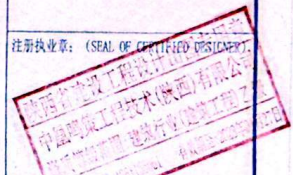

注册执业章: (SEAL OF CERTIFIED OCCUPANCY)



姓名: 尹毅  
 注册编号: 6115506-006  
 审核日期: 2026年05月17日

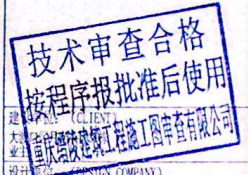

技术审查合格  
 按程序报批后使用

资质等级: 建筑行业(建筑工程) 乙级  
 市政行业(给水工程、排水工程) 乙级  
 风景园林工程设计专项 乙级

证书编号: A261155061

工程名称: (PROJECT NAME)  
 大渡口月光小区37栋  
 增设电梯

子项名称: (SUB-PROJECT NAME)  
 增设电梯

设计号: (PROJECT NO.)  
 ZIMC-2026-CQ0032

图名: (DRAWING TITLE)  
 三~八层平面布置图

|                         |     |     |
|-------------------------|-----|-----|
| 项目负责人<br>PROJECT LEADER | 尹毅  | 尹毅  |
| 审定<br>APPROVED BY       | 尹毅  | 尹毅  |
| 专业负责人<br>DIVISION CHIEF | 尹毅  | 尹毅  |
| 审核<br>CHECKED BY        | 杨希文 | 杨希文 |
| 校对<br>PROOFREAD BY      | 杨希文 | 杨希文 |
| 设计<br>DESIGNED BY       | 陈朋  | 陈朋  |

注册执业章  
 REGISTERED PRACTICE SIGNATURE  
 姓名: 尹毅  
 注册印章号: 6115506-006  
 注册证书号: 20246101895

|                      |              |                |         |
|----------------------|--------------|----------------|---------|
| 设计阶段<br>DESIGN PHASE | 施工图<br>SHEET | 比例<br>SCALE    | 1:100   |
| 图别<br>DWG. CATEGORY  | 建筑<br>ARCH.  | 图号<br>DWG. NO. | JS-06   |
| 版本号<br>VER. NO.      | 第一版<br>1ST   | 日期<br>DATE     | 2026.01 |

电 话 (PHONE) 通 讯 电 话 (COMMUNICATIONS)  
 电 话 (PHONE) 通 讯 电 话 (COMMUNICATIONS)  
 电 话 (PHONE) 通 讯 电 话 (COMMUNICATIONS)

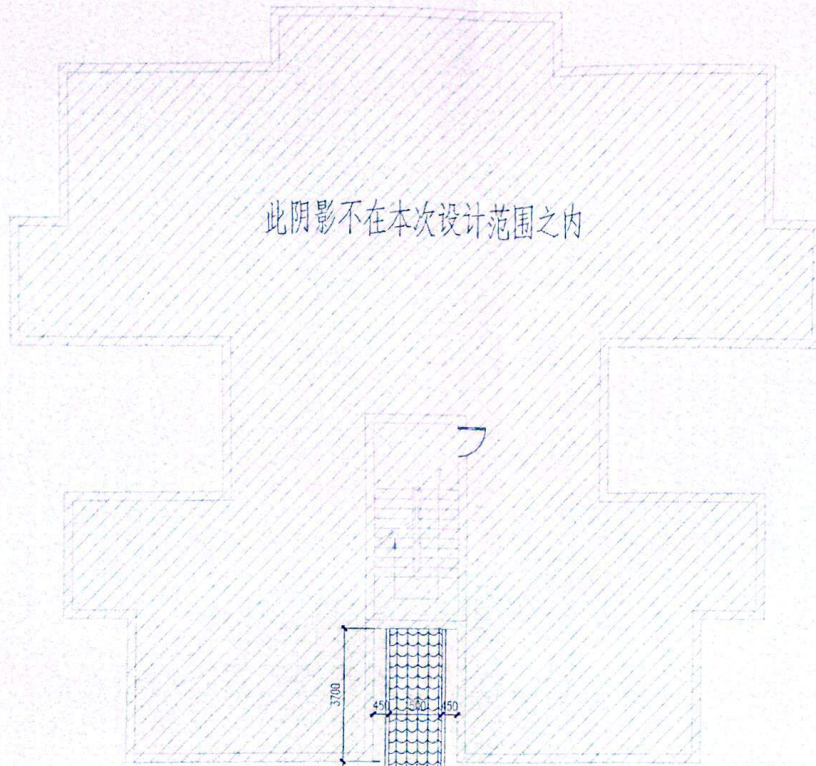

此阴影不在本次设计范围之内

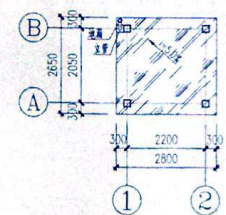
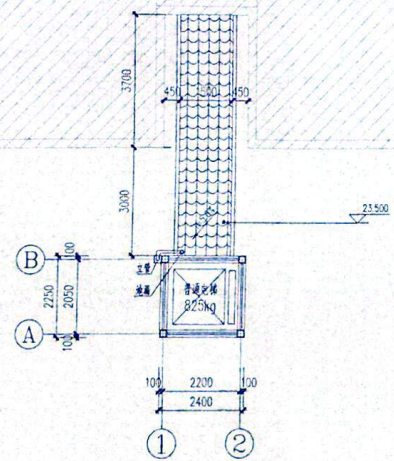
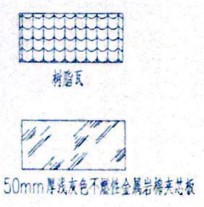

**屋面层平面布置图** 1:100  
 落水立管为PVC150管  
 总建筑面积: 58.29m<sup>2</sup>

**25.300层平面布置图** 1:100  
 落水立管为PVC100管

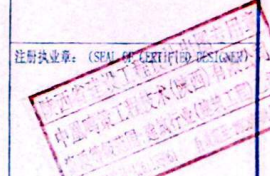

注册执业章: (SEAL OF CERTIFICATION)



注册执业章: (SEAL OF DRAWING ISSUE)



设计单位名称: (DESIGN COMPANY)  
 吉林润地建筑工程有限公司  
 资质等级: 建筑行业(建筑工程) 乙级  
 市政行业(排水工程、道路工程) 乙级  
 风景园林工程设计专项 乙级  
 证书编号: A261155061

工程名称: (PROJECT NAME)  
 大渡口月苑小区37栋  
 增设电梯  
 子项名称: (SUB-PROJECT NAME)  
 增设电梯

设计号: (PROJECT NO.)  
 ZJMC-2026-CQ0032

图名: (DRAWING TITLE)  
**屋面层平面布置图**

|                         |     |     |
|-------------------------|-----|-----|
| 项目负责人<br>PROJECT LEADER | 尹毅  | 尹毅  |
| 审定<br>APPROVED BY       | 尹毅  | 尹毅  |
| 专业负责人<br>DIVISION CHIEF | 尹毅  | 尹毅  |
| 审核<br>CHECKED BY        | 杨希文 | 杨希文 |
| 校对<br>PROPOSED BY       | 杨希文 | 杨希文 |
| 设计<br>DESIGNED BY       | 陈鹏  | 陈鹏  |

注册执业师  
 REGISTERED PRACTICE SIGNATURE  
 姓名  
 NAME 尹毅  
 注册印章号  
 REGISTERED SIGNATURE NO. 6115506-006  
 注册证书号  
 REGISTRATION CERTIFICATE NO. 20246101895

设计阶段  
 DESIGN PHASE 施工图  
 比例  
 SCALE 1:100  
 图别  
 DRAWING CATEGORY 建筑  
 图号  
 DRAWING NO. JS-07  
 版本号  
 VERSION NO. 第一版  
 日期  
 DATE 2026.01

工程名称: 新增电梯工程  
 设计单位: 中建五局建筑设计有限公司  
 设计日期: 2024.06.01

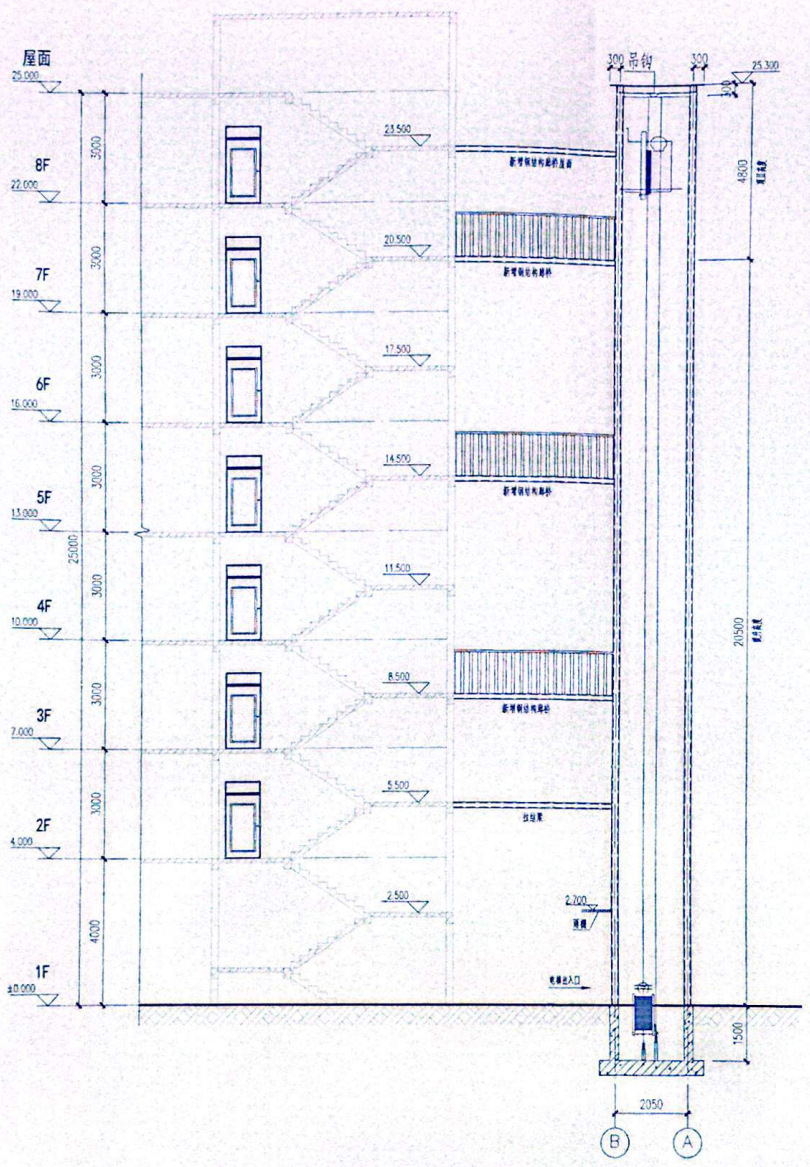

1-1剖面图 1:100

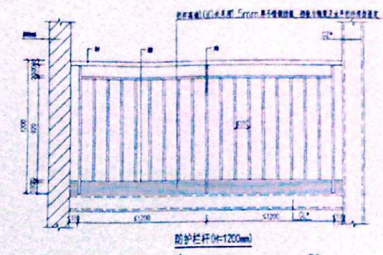

栏杆与钢梁采用焊接固定, 焊缝尺寸不小于6mm  
 连接栏杆选用的不锈钢管为耐火材料  
 水平承载力应符合《建筑结构荷载规范》GB 50009的规定;

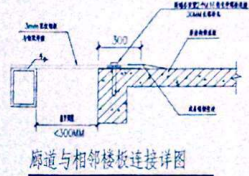

廊道与相邻楼板连接详图

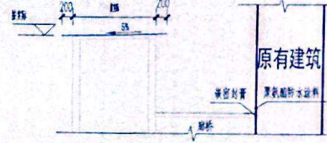

新增电梯屋面构造做法 1:100



注册执业章: (SEAL OF REGISTERED DESIGNER)



图纸专用章: (SEAL OF DRAWING ISSUUE)

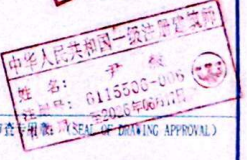

审核专用章: (SEAL OF DRAWING APPROVAL)

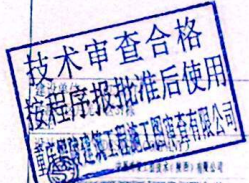

资质等级: 建筑行业 (建筑工程) 乙级

市政行业 (给水工程、排水工程) 乙级

风景园林工程设计专项 乙级

证书编号: A261155061

工程名称: (PROJECT NAME)

子项名称: (SUB-PROJECT NAME)

设计号: (PROJECT NO.)

ZJMC-2024-CQ0032

图名: (DRAWING TITLE)

节点大样图、1-1剖面图

|                         |     |     |
|-------------------------|-----|-----|
| 项目负责人<br>PROJECT LEADER | 尹毅  | 尹毅  |
| 审定<br>APPROVED BY       | 尹毅  | 尹毅  |
| 专业负责人<br>DIVISION CHIEF | 尹毅  | 尹毅  |
| 审核<br>CHECKED BY        | 杨希文 | 杨希文 |
| 校对<br>PROOFREADER BY    | 杨希文 | 杨希文 |
| 设计<br>DESIGNED BY       | 陈昭  | 陈昭  |

|                                     |             |  |
|-------------------------------------|-------------|--|
| 注册执业章<br>REGISTERED PRACTICE STAMP  |             |  |
| 姓名<br>NAME                          | 尹毅          |  |
| 注册印章号<br>REGISTERED CHIEF NO.       | 6115506-006 |  |
| 注册证书号<br>REGISTERED CERTIFICATE NO. | 20246101895 |  |

|                      |     |                   |         |
|----------------------|-----|-------------------|---------|
| 设计阶段<br>DESIGN PHASE | 施工图 | 比例<br>SCALE       | 1:100   |
| 图别<br>DRAWING TYPE   | 建筑  | 图号<br>DRAWING NO. | JS-08   |
| 版本号<br>VERSION NO.   | 第一版 | 日期<br>DATE        | 2024.01 |

会签表 (SIGNATURE SHEET)  
 专业 (SPECIALTY)  
 姓名 (NAME)  
 日期 (DATE)

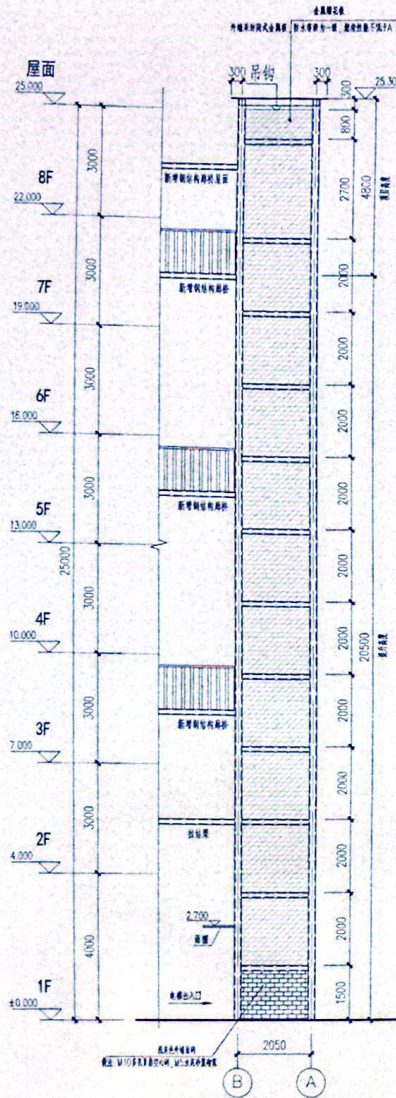

B-A轴立面图  
A-B轴立面图

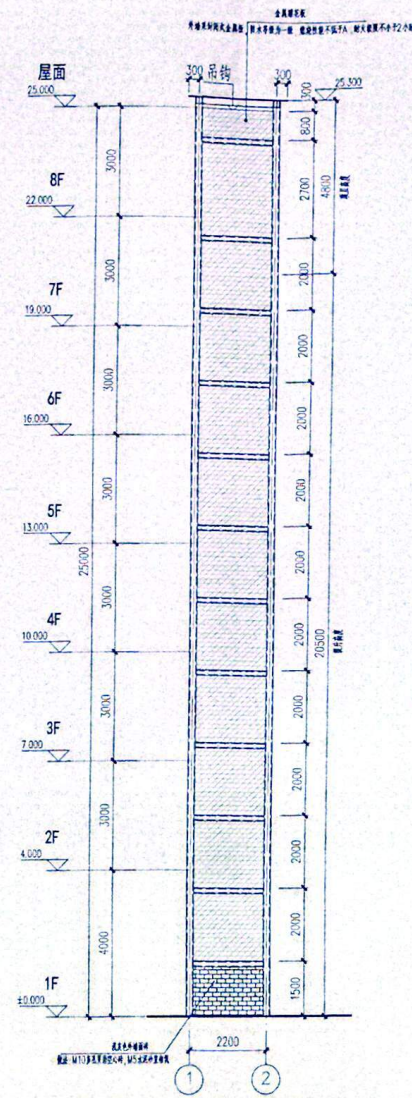

1-2轴立面图

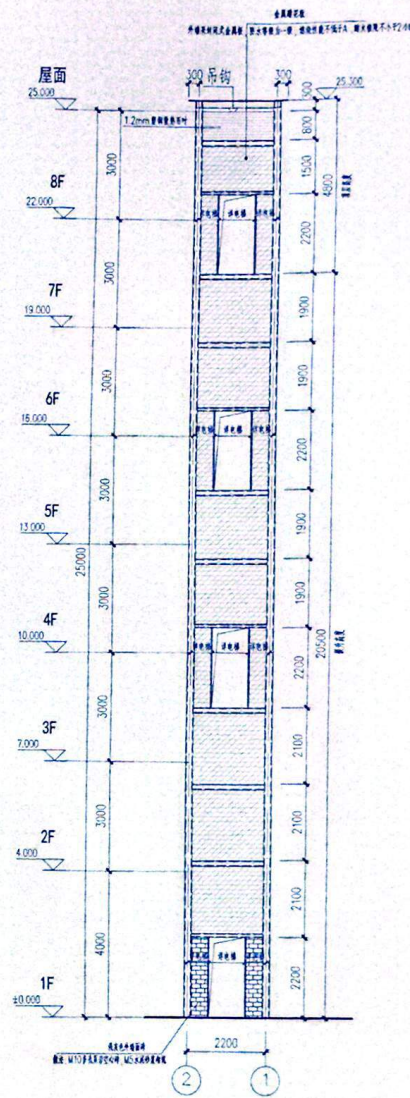

2-1轴立面图



注册执业章: (SEAL OF REGISTERED PROFESSIONAL ENGINEER)

设计单位: 重庆博润建筑设计有限公司  
 设计日期: 2026年05月15日

图纸专用章: (SEAL OF DRAWING ISSUER)

中华人民共和国一级注册建筑师  
 姓名: 尹毅  
 注册编号: 6115506-006  
 有效期至: 2026年05月15日

**技术审查合格**  
**按程序报批后使用**  
 重庆博润建筑设计工程技术有限公司  
 设计: 尹毅

|   |                   |
|---|-------------------|
| 资质等级: 建筑行业 (建筑工程) 乙级                                      | 注册执业章             |
| 建筑行业 (市政工程、道路工程) 乙级                                       | 姓名: 尹毅            |
| 风景园林工程设计专项 乙级   | 注册证号: 6115506-006 |
| 证书编号: A261155061  | 注册证号: 20246101995 |
| 工程名称: (PROJECT NAME)<br>大渡口区长光小区37栋<br>增设电梯               | 设计阶段: 施工图         |
| 子项名称: (SUB-PROJECT NAME)<br>增设电梯                          | 比例: 1:100         |
| 设计号: (PROJECT NO.)<br>ZBMC-2026-CQ0002                    | 图别: 建筑            |
| 图名: (DRAWING TITLE)<br>①-②轴立面图 A-A轴立面图<br>②-①轴立面图 B-B轴立面图 | 图号: JS-09         |
| 项目负责人: 尹毅   | 版本号: 第一版          |
| 审定: 尹毅  | 日期: 2026.01       |
| 专业负责人: 尹毅   |                   |
| 审核: 杨希文   |                   |
| 校对: 杨希文   |                   |
| 设计: 陈雷  |                   |